LA SUISSE EN JEU

UN MATÉRIEL PÉDAGOGIQUE COMPOSÉ DE...

CARTES

couvre les dommages causés dans le logement	AVS
pension minimum aux retraités	2e pilier
caisse de pension	AI

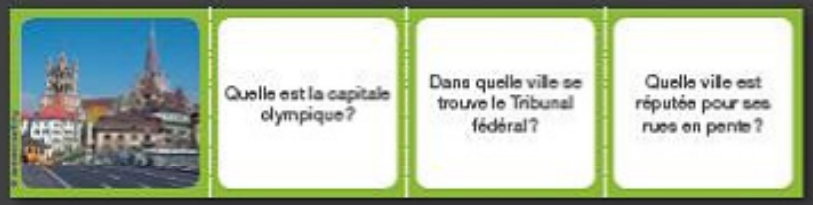

Vrai	Faux
La différence de salaire entre hommes et femmes est de 10 à 20%.	Les femmes ont le droit de vote depuis plus de 50 ans.

FICHES D'EXERCICES AVEC CORRIGÉS

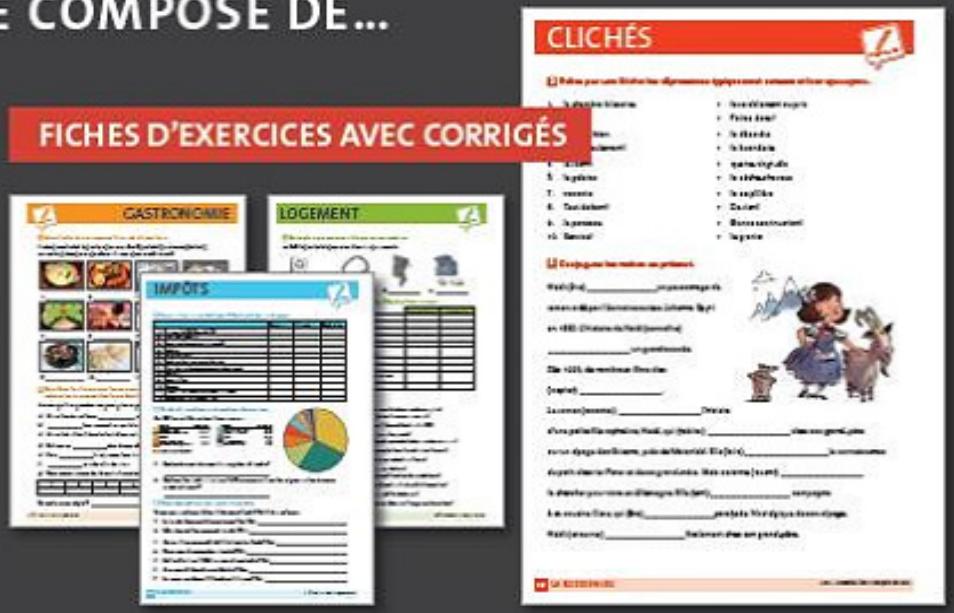

FICHES DE VOCABULAIRE ET DICTÉE